

Wandsignaalklok



Specificaties :

- Speaker uitvoering met 2 signaal tonen en 3 volumes (max 100dB).
- 1 extra aansluiting voor een losse speaker
- Signaalklok met 4 x 40 signaaltijden (4 schema's met elk 40 tijden)
- 15 voorgeprogrammeerde bel ritmes.
- Vakantie begin/eind datum programmeerbaar waardoor de zoemer dan niet afgaat.
- Voeding 's spanning POE
- Verbruik c.a. 350mA
- RJ45 Netwerk aansluiting 10/100/1000 Mbps
- Ingebouwde Webserver Ethernet IEEE 802.3 Compatible Ethernet Controller
- Het IP adres is op DHCP of op fixed instelbaar.

Aansluiten en beginnen :

Wanneer u de wandsignaalklok met een netwerkkabel verbind met uw netwerk en daarna de spanning aansluit zal de wandsignaalklok een IP-adres uit de DHCP range krijgen van uw router. **(zie aansluit instructies achterin deze handleiding)**

Eenmaal opgestart verzend de wandsignaalklok een email met de inlog gegevens. Deze email wordt gestuurd naar het door u opgegeven email adres bij het bestellen. Dit email adres staat in de signaalklok en kunt u later naar wens aanpassen.

Kijk in uw mailbox naar het ontvangen bericht .



In dit email voorbeeld zit de module op IP adres 192.168.2.3
Met deze gegevens kunt u in de module komen .

Als uw email adres niet in de module staat krijgt u natuurlijk geen opstart email.

Dan kunt u op internet "Advanced IP Scanner" downloaden.

<https://www.advanced-ip-scanner.com/nl>

Laat dit programma uw netwerk doorzoeken. Als hij klaar is zult u uw signaalklok module moeten kunnen vinden met bijbehorend IP adres om zo in uw module te kunnen komen.

Kijk bij de fabrikant naar "Microchip Techn. Inc".

In dit voorbeeld zit de signaalklok op IP adres 192.168.2.2

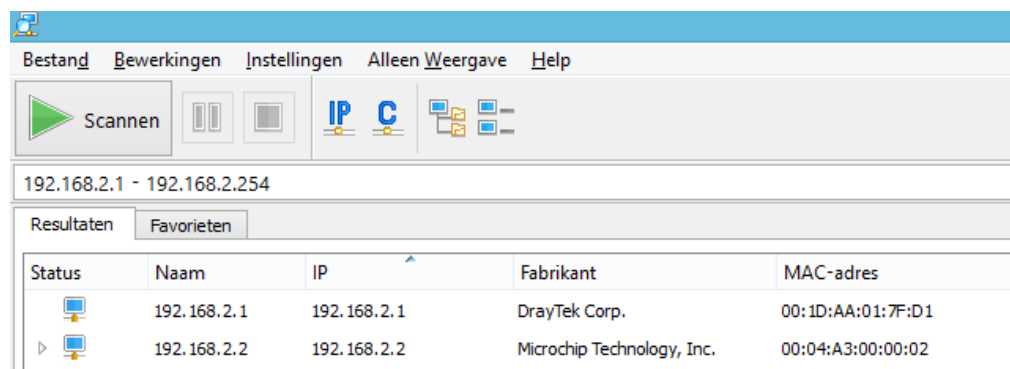

AAN DE SLAG :

Open uw webbrowser en type op de adres balk het IP adres b.v. 192.168.2.8 in gevolgd door enter. **(De username en het wachtwoord zijn standaard beiden: secret)**

U zult nu op de overzichtspagina komen.

→ ↻ 🏠 ⚠ Niet beveiligd | 192.168.2.8/index.htm 🔖 ⚙

Signaalklok

Webrelais IPIO Application

Overview	Signaalklok info	LED: <input type="checkbox"/> (on board Led)
Dashboard	SoftwareVersion: 10.22.01	NTP Server: <input checked="" type="checkbox"/>
Set In- Output Names	StackVersion: v5.42	Mail Status: <input checked="" type="checkbox"/>
Set Volume & Tone	Build Date: Jan 11 2022 00:08:00	
Set Schedule 1	On the right you'll see the current status of the board.	
Set Schedule 2	<ul style="list-style-type: none">• Mac Address - 00:04:A3:00:00:03• IP Address - 192.168.2.8• Gateway IP - 192.168.2.254• WWW Port - 80• Hostname - WANDSIGNAALKLOK• Modul Name - Wandsignaalklok• Mail Address - info@dwr.nl• Wandsignaalklok schedule = ON• SPEAKER - Schedule [1]	
Set Schedule 3	1Mbit on-board EEPROM!	
Set Schedule 4	www.signaalklok.nl	
Set Holiday	For more information contact us info@dwr.nl	
Set NTP Server		
Set Modulname Mailaddress User and password		
Board Configuration		
Reboot Board		

Copyright © Webrelais . Modified by www.dwr.nl for the Webrelais line of products.

Hier ziet u de actuele status van de module.

MAC adres = vast uniek hardware adres van de module.

IP Address = het IP adres van de module.

Gateway IP = het gateway IP adres van uw router.

WWW Port = de poort waarop de module zit (standaard 80).

Hostname = naam die bij uw router word gekoppeld aan het interne IP adres van de module.

Modul Name = de door u ingestelde module naam voor op de dashboard pagina.

Mail Address = het mail adres waar de opstart mail naar toe wordt gestuurd.

Wandsignaalklok schedule = ON (signaalklok is actief)

SPEAKER = Schedule (1) Hier ziet u dat tijdschema 1 gekoppeld is aan de speaker.

Rechts kunt u zien dat de NTP tijd goed is opgehaald en ook de mail is verstuurd.

Beiden staan op groen.

De dashboard pagina:

Wij nemen als eerste even een kijkje op de **Dashboard** pagina, klik daarvoor in de overzichtspagina op "Dashboard" of type in de browser : <http://192.168.2.8/index.html>



U ziet hier de bedien pagina van uw wandsignaalklok.

Hier kunt u de status zien en de speaker bedienen.

Bovenin ziet u welk schema gekoppeld is aan de speaker.
In dit geval is de speaker gekoppeld aan schema 1.

Als u op de button "ON" klikt zal het speaker signaal te horen zijn.
Nogmaals op dezelfde button "OFF" klikken en het speaker signaal stopt.

Set Input and Output names pagina :

Hier kunt u de naam veranderen van de uitgang en bijbehorende buttons die op de dashboard pagina worden weergegeven.

Signaalklok

Webrelais IPIO Application

Overview	<h3>Set Input and Output names and status !</h3> <div style="border: 1px dashed gray; padding: 10px; margin: 10px 0;"><p>Output 1: <input type="text" value="SPEAKER"/> On <input type="text" value="ON"/> off <input type="text" value="OFF"/></p><p><input type="button" value="Save Config"/></p></div>
Dashboard	
Set In- Output Names	
Set Volume & Tone	
Set Schedule 1	
Set Schedule 2	
Set Schedule 3	
Set Schedule 4	
Set Holiday	
Set NTP Server	
Set Modulname Mailaddress User and password	
Board Configuration	
Reboot Board	

Alle labels van OUTPUT en status ON/OFF kunt u hier een eigen naam geven.

Voor de OUTPUT naam mag u maximaal 16 karakters gebruiken.

En voor de status ON en OFF maximaal 8 karakters.

Gebruik normale karakters geen vreemde tekens.

De wijzigingen slaat u op met de button "Save Config".

Set Volume & toon pagina :

Op deze pagina kunt u de gewenste toon en volume naar wens instellen.

Signaalklok

Webrelais IPTO Application

Overview
Dashboard
Set In- Output Names
Set Volume & Tone
Set Schedule 1
Set Schedule 2
Set Schedule 3
Set Schedule 4
Set Holiday
Set NTP Server
Set Modulname Mailaddress User and password
Board Configuration
Reboot Board

Set Volume & Tone !

Tone 100 or 440Hz

100 / 440Hz

Volume Zacht , Normaal of Luid

Set Volume:

Set input functie :

Hier kunt u kiezen welke toon de speaker moet afgeven, vink 100Hz Lage toon of 440Hz Hoge toon aan.

Bij het volume kunt u kiezen voor Zacht, normaal of Luid.

Zacht : c.a. 86 dB*

Normaal: c.a. 92dB*

Luid: c.a. 100dB*

Alles altijd opslaan met de button "Save Settings".

Opmerking *: op 1 meter afstand.

Set Schedule 1 t/m 4 pagina :

Op de "Set Schedule 1 t/m 4" pagina's kunt u maximaal 40 signaaltijden invoeren per schema. Elk schema kan worden gekoppeld aan de speaker.

Op de "set module name" pagina kunt u het gewenste schema koppelen aan de speaker.

De 40 tijden zijn verdeeld over 4 pagina's.

Er zijn dus 4 schema's te programmeren n.l. Set Schedule 1 t/m 4

Signaalklok

Webrelais IPIO Application

Overview	Set Schedule 1																																																																																																				
Dashboard	Page 1																																																																																																				
Set In- Output Names	<table border="1" style="width: 100%; border-collapse: collapse;"><thead><tr><th style="text-align: left;">TIME</th><th style="text-align: left;">Bell</th><th style="text-align: left;">Su</th><th style="text-align: left;">Mo</th><th style="text-align: left;">Tu</th><th style="text-align: left;">We</th><th style="text-align: left;">Th</th><th style="text-align: left;">Fr</th><th style="text-align: left;">Sa</th><th style="text-align: left;">De1</th></tr></thead><tbody><tr><td>09:00</td><td>9</td><td><input type="checkbox"/></td><td><input checked="" type="checkbox"/></td><td><input checked="" type="checkbox"/></td><td><input checked="" type="checkbox"/></td><td><input checked="" type="checkbox"/></td><td><input checked="" type="checkbox"/></td><td><input type="checkbox"/></td><td><input type="checkbox"/></td></tr><tr><td>12:30</td><td>13</td><td><input type="checkbox"/></td><td><input checked="" type="checkbox"/></td><td><input checked="" type="checkbox"/></td><td><input checked="" type="checkbox"/></td><td><input checked="" type="checkbox"/></td><td><input checked="" type="checkbox"/></td><td><input type="checkbox"/></td><td><input type="checkbox"/></td></tr><tr><td>13:00</td><td>9</td><td><input type="checkbox"/></td><td><input checked="" type="checkbox"/></td><td><input checked="" type="checkbox"/></td><td><input checked="" type="checkbox"/></td><td><input checked="" type="checkbox"/></td><td><input checked="" type="checkbox"/></td><td><input type="checkbox"/></td><td><input type="checkbox"/></td></tr><tr><td>16:00</td><td>13</td><td><input type="checkbox"/></td><td><input checked="" type="checkbox"/></td><td><input checked="" type="checkbox"/></td><td><input checked="" type="checkbox"/></td><td><input checked="" type="checkbox"/></td><td><input checked="" type="checkbox"/></td><td><input type="checkbox"/></td><td><input type="checkbox"/></td></tr><tr><td> </td><td> </td><td><input type="checkbox"/></td><td><input type="checkbox"/></td><td><input type="checkbox"/></td><td><input type="checkbox"/></td><td><input type="checkbox"/></td><td><input type="checkbox"/></td><td><input type="checkbox"/></td><td><input type="checkbox"/></td></tr><tr><td> </td><td> </td><td><input type="checkbox"/></td><td><input type="checkbox"/></td><td><input type="checkbox"/></td><td><input type="checkbox"/></td><td><input type="checkbox"/></td><td><input type="checkbox"/></td><td><input type="checkbox"/></td><td><input type="checkbox"/></td></tr><tr><td> </td><td> </td><td><input type="checkbox"/></td><td><input type="checkbox"/></td><td><input type="checkbox"/></td><td><input type="checkbox"/></td><td><input type="checkbox"/></td><td><input type="checkbox"/></td><td><input type="checkbox"/></td><td><input type="checkbox"/></td></tr><tr><td> </td><td> </td><td><input type="checkbox"/></td><td><input type="checkbox"/></td><td><input type="checkbox"/></td><td><input type="checkbox"/></td><td><input type="checkbox"/></td><td><input type="checkbox"/></td><td><input type="checkbox"/></td><td><input type="checkbox"/></td></tr><tr><td> </td><td> </td><td><input type="checkbox"/></td><td><input type="checkbox"/></td><td><input type="checkbox"/></td><td><input type="checkbox"/></td><td><input type="checkbox"/></td><td><input type="checkbox"/></td><td><input type="checkbox"/></td><td><input type="checkbox"/></td></tr></tbody></table> <p style="text-align: left; margin-top: 5px;"><input type="button" value="Save Settings"/></p>	TIME	Bell	Su	Mo	Tu	We	Th	Fr	Sa	De1	09:00	9	<input type="checkbox"/>	<input checked="" type="checkbox"/>	<input checked="" type="checkbox"/>	<input checked="" type="checkbox"/>	<input checked="" type="checkbox"/>	<input checked="" type="checkbox"/>	<input type="checkbox"/>	<input type="checkbox"/>	12:30	13	<input type="checkbox"/>	<input checked="" type="checkbox"/>	<input checked="" type="checkbox"/>	<input checked="" type="checkbox"/>	<input checked="" type="checkbox"/>	<input checked="" type="checkbox"/>	<input type="checkbox"/>	<input type="checkbox"/>	13:00	9	<input type="checkbox"/>	<input checked="" type="checkbox"/>	<input checked="" type="checkbox"/>	<input checked="" type="checkbox"/>	<input checked="" type="checkbox"/>	<input checked="" type="checkbox"/>	<input type="checkbox"/>	<input type="checkbox"/>	16:00	13	<input type="checkbox"/>	<input checked="" type="checkbox"/>	<input checked="" type="checkbox"/>	<input checked="" type="checkbox"/>	<input checked="" type="checkbox"/>	<input checked="" type="checkbox"/>	<input type="checkbox"/>	<input type="checkbox"/>			<input type="checkbox"/>	<input type="checkbox"/>	<input type="checkbox"/>	<input type="checkbox"/>	<input type="checkbox"/>	<input type="checkbox"/>	<input type="checkbox"/>	<input type="checkbox"/>			<input type="checkbox"/>	<input type="checkbox"/>	<input type="checkbox"/>	<input type="checkbox"/>	<input type="checkbox"/>	<input type="checkbox"/>	<input type="checkbox"/>	<input type="checkbox"/>			<input type="checkbox"/>	<input type="checkbox"/>	<input type="checkbox"/>	<input type="checkbox"/>	<input type="checkbox"/>	<input type="checkbox"/>	<input type="checkbox"/>	<input type="checkbox"/>			<input type="checkbox"/>	<input type="checkbox"/>	<input type="checkbox"/>	<input type="checkbox"/>	<input type="checkbox"/>	<input type="checkbox"/>	<input type="checkbox"/>	<input type="checkbox"/>			<input type="checkbox"/>	<input type="checkbox"/>	<input type="checkbox"/>	<input type="checkbox"/>	<input type="checkbox"/>	<input type="checkbox"/>	<input type="checkbox"/>	<input type="checkbox"/>
TIME		Bell	Su	Mo	Tu	We	Th	Fr	Sa	De1																																																																																											
09:00		9	<input type="checkbox"/>	<input checked="" type="checkbox"/>	<input checked="" type="checkbox"/>	<input checked="" type="checkbox"/>	<input checked="" type="checkbox"/>	<input checked="" type="checkbox"/>	<input type="checkbox"/>	<input type="checkbox"/>																																																																																											
12:30		13	<input type="checkbox"/>	<input checked="" type="checkbox"/>	<input checked="" type="checkbox"/>	<input checked="" type="checkbox"/>	<input checked="" type="checkbox"/>	<input checked="" type="checkbox"/>	<input type="checkbox"/>	<input type="checkbox"/>																																																																																											
13:00		9	<input type="checkbox"/>	<input checked="" type="checkbox"/>	<input checked="" type="checkbox"/>	<input checked="" type="checkbox"/>	<input checked="" type="checkbox"/>	<input checked="" type="checkbox"/>	<input type="checkbox"/>	<input type="checkbox"/>																																																																																											
16:00		13	<input type="checkbox"/>	<input checked="" type="checkbox"/>	<input checked="" type="checkbox"/>	<input checked="" type="checkbox"/>	<input checked="" type="checkbox"/>	<input checked="" type="checkbox"/>	<input type="checkbox"/>	<input type="checkbox"/>																																																																																											
			<input type="checkbox"/>	<input type="checkbox"/>	<input type="checkbox"/>	<input type="checkbox"/>	<input type="checkbox"/>	<input type="checkbox"/>	<input type="checkbox"/>	<input type="checkbox"/>																																																																																											
			<input type="checkbox"/>	<input type="checkbox"/>	<input type="checkbox"/>	<input type="checkbox"/>	<input type="checkbox"/>	<input type="checkbox"/>	<input type="checkbox"/>	<input type="checkbox"/>																																																																																											
			<input type="checkbox"/>	<input type="checkbox"/>	<input type="checkbox"/>	<input type="checkbox"/>	<input type="checkbox"/>	<input type="checkbox"/>	<input type="checkbox"/>	<input type="checkbox"/>																																																																																											
			<input type="checkbox"/>	<input type="checkbox"/>	<input type="checkbox"/>	<input type="checkbox"/>	<input type="checkbox"/>	<input type="checkbox"/>	<input type="checkbox"/>	<input type="checkbox"/>																																																																																											
		<input type="checkbox"/>	<input type="checkbox"/>	<input type="checkbox"/>	<input type="checkbox"/>	<input type="checkbox"/>	<input type="checkbox"/>	<input type="checkbox"/>	<input type="checkbox"/>																																																																																												
Set Volume & Tone																																																																																																					
Set Schedule 1																																																																																																					
Set Schedule 2																																																																																																					
Set Schedule 3																																																																																																					
Set Schedule 4																																																																																																					
Set Holiday																																																																																																					
Set NTP Server																																																																																																					
Set Modulname Mailaddress User and password																																																																																																					
Board Configuration	<input type="button" value="P1"/> <input type="button" value="P2"/> <input type="button" value="P3"/> <input type="button" value="P4"/>																																																																																																				
Reboot Board	Bell rhythm																																																																																																				

Hier kunt u de gewenste begin, pauze en eind signaaltijden invullen 0:00-23:59

Bij "Bell" kunt u het gewenste belritme opgeven. (Bekijk de belritme tabel achterin deze handleiding of klik op "Bell rhythm" onder de 4 programma pagina buttons om naar de belritme pagina te gaan)

Daarna kiest u op welke dagen het signaal moet klinken op de ingevoerde tijd.

Met de button "Save Settings" slaat u de ingevulde timer waardes op.

In dit voorbeeld laat de signaalklok om b.v. 9:00 belritme 9 klinken, dit wordt gedaan van maandag t/m vrijdag .

Wilt u een tijd verwijderen? Vink dan "Del" van de gewenste regel aan en Klik op "Save Settings".

Let op :

Om de schakelklok in of uit te schakelen gaat u naar pagina : Setmodule name. (setTimeSwitch ON/OFF functie)

SetNTPserver pagina :

Op deze pagina ziet u de NTP (Network Time Protocol) instellingen.

Signaalklok

Webrelais IPIO Application

Overview	NTP Time Server
Dashboard	Date: Mon 2022-02-14 Time: 13:09:40 (UTC +1.0)
Set In- Output Names	This page allows the configuration of the board's NTP Time Server IP settings.
Set Volume & Tone	Default IP: 194.109.22.18
Set Schedule 1	<div style="border: 1px solid #ccc; padding: 10px; background-color: #f9f9f9;"><p>NTP Server IP: <input type="text" value="213.154.236.182"/></p><p>Time zone UTC: <input type="text" value="+1.0"/></p><p>SummerTime On <input checked="" type="checkbox"/></p><p style="text-align: center;"><input type="button" value="Save Config"/></p></div>
Set Schedule 2	preserve background ntp server not changeble when the default isn't working these are used.
Set Schedule 3	pool.ntp.org
Set Schedule 4	nl.pool.ntp.org
Set Holiday	europe.pool.ntp.org
Set NTP Server	
Set Modulname Mailaddress User and password	
Board Configuration	
Reboot Board	

De module haalt bij het opstarten de NTP tijd op via poort 123 (zorg dat deze open staat). Eenmaal opgestart wordt de tijd elk uur weer gesynchroniseerd.

Bij "NTP Server IP" staat een time server IP adres dat naar wens gewijzigd kan worden.

Als u een eigen NTP server heeft dan vult deze hier in.

Bij "Time zone UTC" kunt u de correctie invullen op de UTC tijd. Deze is ingesteld op +1 UTC voor (CET)

Het aanvinken van "SummerTime On" resulteert in automatische zomer/wintertijd omschakeling.

Als er een niet bereikbaar of verkeer NTP server IP adres ingevoerd is zal de tijd alsnog worden opgehaald via 3 intern geprogrammeerde DNS timerserver IP adressen.

Wijzigingen slaat u op met de button : "Save Config"

Set Moduul name Mail address → pagina :

Op deze pagina kunt u diverse beveiligings instellingen en functies aan en uitzetten.

Signaalklok

Webrelais IPIO Application

Overview	Set Modulname Mailaddress Username and Password etc.																		
Dashboard	Enter the new settings for the board below:																		
Set In- Output Names	<div style="background-color: #ffe6e6; padding: 5px; border: 1px solid #ccc;">CAUTION: The board will not startup on changes . Use reset button for this or reboot .</div>																		
Set Volume & Tone	Enter the new settings for the board below:																		
Set Schedule 1	<div style="border: 1px solid #ccc; padding: 10px;"><table style="width: 100%;"><tr><td style="width: 20%;">Modul Name:</td><td><input type="text" value="Wandsignaalklok"/></td></tr><tr><td>Mail Address:</td><td><input type="text" value="info@dwr.nl"/></td></tr><tr><td>Admin Username:</td><td><input type="text" value="secret"/></td></tr><tr><td>Admin Password:</td><td><input type="text" value="secret"/></td></tr><tr><td>Mail Enable</td><td><input checked="" type="checkbox"/></td></tr><tr><td>Password Disable</td><td><input checked="" type="checkbox"/></td></tr><tr><td>SetTimeSwitch</td><td><input checked="" type="checkbox"/> On</td></tr><tr><td>Bell Schedule</td><td><input type="text" value="1"/> to Output 1</td></tr><tr><td colspan="2" style="text-align: center;"><input type="button" value="Save Settings"/></td></tr></table></div>	Modul Name:	<input type="text" value="Wandsignaalklok"/>	Mail Address:	<input type="text" value="info@dwr.nl"/>	Admin Username:	<input type="text" value="secret"/>	Admin Password:	<input type="text" value="secret"/>	Mail Enable	<input checked="" type="checkbox"/>	Password Disable	<input checked="" type="checkbox"/>	SetTimeSwitch	<input checked="" type="checkbox"/> On	Bell Schedule	<input type="text" value="1"/> to Output 1	<input type="button" value="Save Settings"/>	
Modul Name:	<input type="text" value="Wandsignaalklok"/>																		
Mail Address:	<input type="text" value="info@dwr.nl"/>																		
Admin Username:	<input type="text" value="secret"/>																		
Admin Password:	<input type="text" value="secret"/>																		
Mail Enable	<input checked="" type="checkbox"/>																		
Password Disable	<input checked="" type="checkbox"/>																		
SetTimeSwitch	<input checked="" type="checkbox"/> On																		
Bell Schedule	<input type="text" value="1"/> to Output 1																		
<input type="button" value="Save Settings"/>																			
Set Schedule 2																			
Set Schedule 3																			
Set Schedule 4																			
Set Holiday																			
Set NTP Server																			
Set Modulname Mailaddress User and password																			
Board Configuration																			
Reboot Board																			

"Modul Name" : Hier vult u de gewenste naam in van uw module die boven in de dashboard pagina in de header te zien is.

"Mail Address" : Vul hier het email adres in waar de opstart email naar toe moeten worden gestuurd. [>> Het email adres mag niet langer zijn dan 36 karakters!](#)

"Username + Password" : Hier kunt u zelf een eigen username en wachtwoord invoeren.

Vinkje "Mail Enable" : keuze mogelijkheid om de opstart email uit te schakelen.

Vinkje "Password Disable" : als u deze aanvinkt zijn alle pagina's vrij toegankelijk zonder wachtwoord beveiliging.

Vinkje "SetTimeSwitch" : hier kunt u de signaalklok aan of uitzetten

Bell Schedule X to Output : vul hier het gewenste signaaltijden schema in.

In dit voorbeeld is schema 1 gekoppeld aan de speaker

Alle wijzigingen opslaan met de "Save Config" button

Board Configuration pagina :

Op deze pagina kunt u de netwerk instellingen wijzigen.

Signaalklok

Webrelais IPIO Application

Overview	Board Configuration																				
Dashboard	This page allows the configuration of the board's network settings.																				
Set In- Output Names	<div style="background-color: #ffe0e0; padding: 5px; border: 1px solid #ccc;">CAUTION: Incorrect settings may cause the board to lose network connectivity. Recovery options will be provided on the next page.</div>																				
Set Volume & Tone	Enter the new settings for the board below:																				
Set Schedule 1	<div style="border: 1px solid #ccc; padding: 10px;"><table style="width: 100%;"><tr><td style="width: 20%;">MAC Address:</td><td><input type="text" value="00:04:A3:00:00:03"/></td></tr><tr><td>Host Name:</td><td><input type="text" value="WANDSIGNAALKLOK"/></td></tr><tr><td>WWW Port:</td><td><input type="text" value="80"/></td></tr><tr><td></td><td><input checked="" type="checkbox"/> Enable DHCP</td></tr><tr><td>IP Address:</td><td><input type="text" value="192.168.2.8"/></td></tr><tr><td>Gateway:</td><td><input type="text" value="192.168.2.254"/></td></tr><tr><td>Subnet Mask:</td><td><input type="text" value="255.255.255.0"/></td></tr><tr><td>Primary DNS:</td><td><input type="text" value="192.168.2.254"/></td></tr><tr><td>Secondary DNS:</td><td><input type="text" value="0.0.0.0"/></td></tr><tr><td></td><td style="text-align: center;"><input type="button" value="Save Config"/></td></tr></table></div>	MAC Address:	<input type="text" value="00:04:A3:00:00:03"/>	Host Name:	<input type="text" value="WANDSIGNAALKLOK"/>	WWW Port:	<input type="text" value="80"/>		<input checked="" type="checkbox"/> Enable DHCP	IP Address:	<input type="text" value="192.168.2.8"/>	Gateway:	<input type="text" value="192.168.2.254"/>	Subnet Mask:	<input type="text" value="255.255.255.0"/>	Primary DNS:	<input type="text" value="192.168.2.254"/>	Secondary DNS:	<input type="text" value="0.0.0.0"/>		<input type="button" value="Save Config"/>
MAC Address:	<input type="text" value="00:04:A3:00:00:03"/>																				
Host Name:	<input type="text" value="WANDSIGNAALKLOK"/>																				
WWW Port:	<input type="text" value="80"/>																				
	<input checked="" type="checkbox"/> Enable DHCP																				
IP Address:	<input type="text" value="192.168.2.8"/>																				
Gateway:	<input type="text" value="192.168.2.254"/>																				
Subnet Mask:	<input type="text" value="255.255.255.0"/>																				
Primary DNS:	<input type="text" value="192.168.2.254"/>																				
Secondary DNS:	<input type="text" value="0.0.0.0"/>																				
	<input type="button" value="Save Config"/>																				
Set Schedule 2																					
Set Schedule 3																					
Set Schedule 4																					
Set Holiday																					
Set NTP Server																					
Set Modulname Mailaddress User and password																					
Board Configuration																					
Reboot Board																					

De "Host Name" is de naam waarmee de module in uw router bekend is.

Als u meerdere modules binnen 1 netwerk gebruikt, gebruik dan verschillende namen.

Hier kunt u instellen of de module in de DHCP mode moet werken (DHCP=automatisch een netwerk IP-adres van de router verkrijgen bij het opstarten).

Als u de module met een statisch IP adres wilt gebruiken vinkt u "Enable DHCP" uit en stelt u alles naar wens in.

Let er op dat u een IP adres neemt die **NIET** in de DHCP range van de router zit.

Als u hier geen ervaring mee heeft laat dit dan door uw netwerkbeheerder doen om fouten te voorkomen.

Als u verkeerde waardes invoert is het mogelijk dat de module onbereikbaar wordt in uw netwerk.

Alle wijzigingen opslaan met de "Save Config" button en herstart de module.(Reboot)

Reboot Board pagina :

Hier kunt u de module herstarten na wijzigingen indien nodig.

Bevestig de herstart met de "YES REBOOT NOW" button.

Signaalklok

Webrelais IPIO Application

Overview
Dashboard
Set In- Output Names
Set Volume & Tone
Set Schedule 1
Set Schedule 2
Set Schedule 3
Set Schedule 4
Set Holiday
Set NTP Server
Set Modulname Mailaddress User and password
Board Configuration
Reboot Board

Reboot

Your board is now located at: Hostname :
http://WANDSIGNAALKLOK

Ip address : http://192.168.2.8

Your board will sent a mail with the new settings
to the Mailaddress in the Board Configuration

Reconnection Instructions

1. Still not working?

You can restore compile-time settings by clearing the board's EEPROM.
Hold PGM BTN (restore button on WEBRELAIS™ board) and press Reset button. Continue holding PGM BTN until the board LED flash.
Release PGM BTN and press Reset again. This procedure restores the configuration settings in EEPROM. You'll be able to access the board as you did when first connecting.

YES REBOOT NOW

Hulp bij problemen :

Als u per ongeluk iets verkeerd heeft ingesteld kan het zo maar voorkomen dat uw wandsignaalklok niet meer bereikbaar is. Of misschien bent u het wachtwoord en of de gebruikersnaam vergeten.

In dat geval kunt u de "reset"-toets op de achterkant van de wandsignaalklok gebruiken.

Deze is bereikbaar via het reset gaatje achterop de speaker, gebruik b.v. een omgebogen paperclip om de schakelaar in te drukken.

Als u uw wachtwoord of username vergeten bent:

- Ga naar het IP adres van de module naar de overzichtspagina.
- Houd nu de reset toets op de speaker ingedrukt en ververs de pagina.
- Nu wordt de username en het wachtwoord zichtbaar in deze pagina.
- U kunt nu weer in de speaker als deze beveiligd is.

Als uw speaker niet meer bereikbaar is :

- Verwijder de netwerk stekker op de achterzijde (POE).
- Houdt de reset toets ingedrukt.
- Sluit de netwerk stekker weer aan (POE).
- En houd de reset toets minimaal 5 seconden ingedrukt.
- Nu zal de speaker herstarten in DHCP mode.
- En het vinkje "password disable" wordt aan gezet.
- De speaker is weer bereikbaar.

Bij andere hulpvragen kunt u altijd op de HULP pagina van www.signaalklok.nl gaan.

Daar staan diverse veelvoorkomende fouten en de daarbij behorende oplossingen.

Bel ritme Tabel :

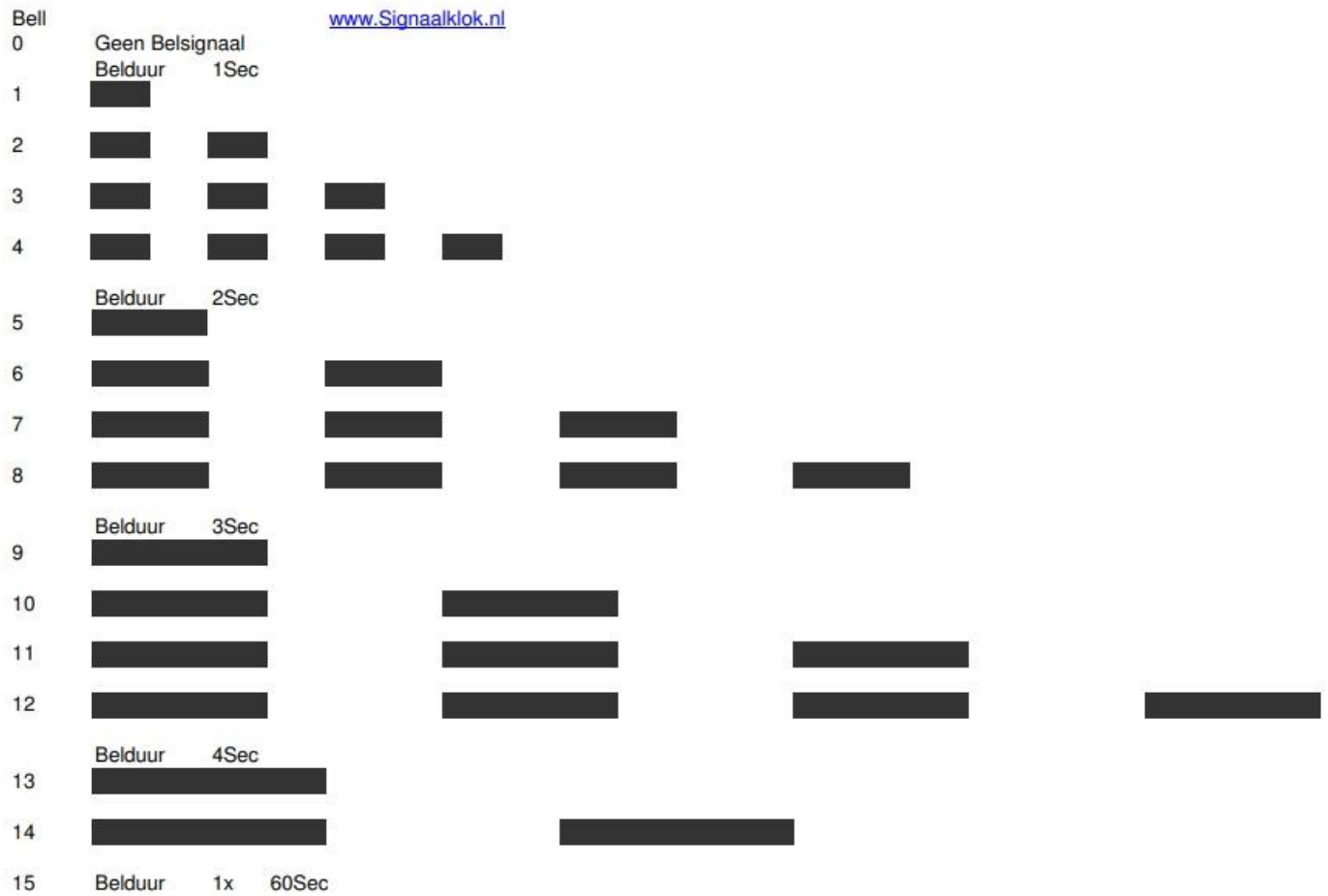

Elektronika de Weerd

Stationsweg 43

8166KA Emst Nederland

www.elektronikadeweerd.nl

www.signaalklok.nl

Wandsignaalklok aansluiten:

Sluit de meegeleverde POE adapter aan op uw netwerk. Sluit de netwerk kabel aan tussen de router en de LAN aansluiting van de adapter

Daarna sluit u de POE uitgang van de adapter aan op de wandsignaalklok (POE IN).

Stop de stekker van de POE adapter in het stopcontact.

De Wandsignaalklok start nu op. Check uw mailbox voor het IP adres.

(indien uw router/netwerk beschikt over POE, dan kunt u de wandsignaalklok zonder de meegeleverde POE adapter gebruiken)

Een 2^e speaker gebruiken :

Sluit de extra speaker aan via kroonsteen op de achterzijde. (rood met rood verbinden en zwart met zwart verbinden).

Gebruik een 2 aderige speaker kabel.

Montage wandsignaalklok:

U kunt de wandsignaalklok horizontaal en verticaal monteren op een vlakke ondergrond.

Aan de achterzijde vindt u de montage gaten voor schroeven/haken.

U kunt ook vanaf de voorzijde 2 gaten doorboren, om zo de signaalklok op de wand vast te zetten.

Om afstand te krijgen om de netwerkkabel en/of speaker kabel achter de klok langs te laten lopen, zijn 4 rubberen plak voetjes meegeleverd om in de hoeken op de achterzijde te plakken. Dan kunt u evt. met een wandgootje de kabel wegwerken.